貸マンション

2K

福井市 西開発1丁目 アペックス開発111

賃料 **3.5万円**

敷金 なし
礼金 なし

通学区
啓蒙小学校
進明中学校

フレンドマート、クスリのアオキ近くで周辺環境充実!!

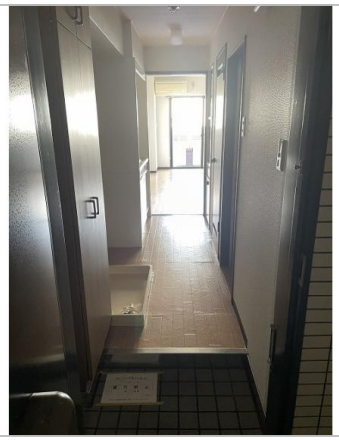

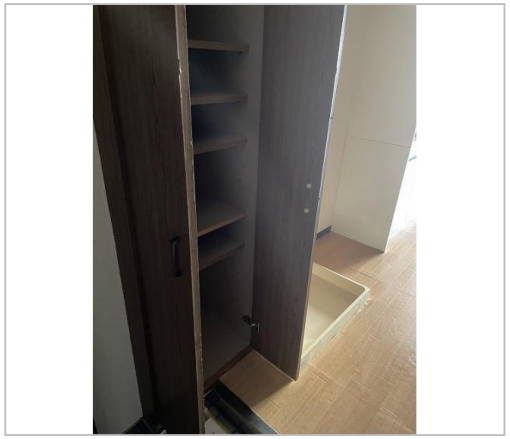

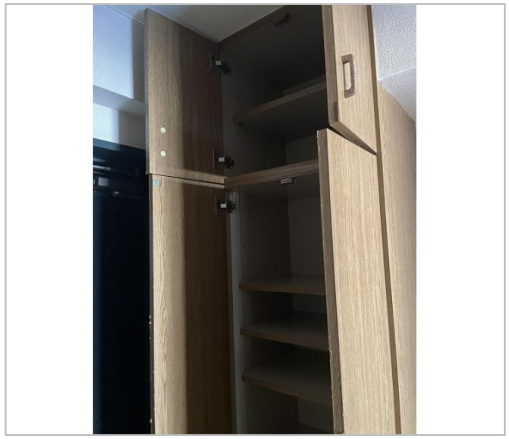

管理番号	
所在地	福井市西開発1丁目
建物名	アペックス開発111
取引態様	仲介
共益費	5775円
保険	金額 16000円/2年
構造	RC
詳細間取	
引渡/入居日	相談
駐車場	有 1
占有面積	36.11㎡／10.92坪
完成年月日	1990年08月
交通	バス:啓蒙校入口バス停　徒歩5分
設備	BT別室,トイレ,IHクッキングヒーター,給湯,フローリング,エレベーター,照明器具付き,プロパンガス,コインランドリー,エアコン,BS端子,インターネット対応... ※全てを表示できておりません。詳細は不動産ネット福井サイト内の物件ページ内にてご確認ください。
備考	退去時清掃料44,000円(税込) 家賃保証会社加入必須。

お問い合わせはこちら!

福井県知事免許(9)第919号
合同ホーム株式会社
TEL 0776-25-3331

FAX 0776-27-7501
URL chintai@godohome.com
Mail chintai@godohome.com
営 平日9:00～18:00(土曜日10:00～17:00)
休 日曜日、祝日(2月下旬、3月は無休で営業しております。)

〒918-8239福井県福井市成和2丁目1018

不動産ネット福井

案内図

※こちらの案内図は座標位置の登録がある場合のみ表示されます