新築住宅

2LDK

福井市
花月3丁目601-7
A棟

2,520 税込 万円

土地面積:89.33㎡(27.02坪)
建物面積:82.52㎡(24.96坪)

通学区
湊小学校
藤島中学校

人気の湊小学校区!

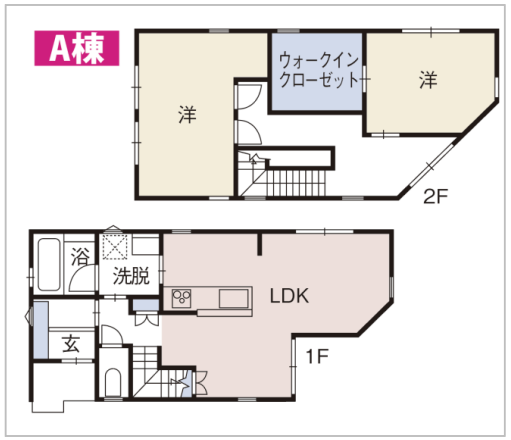

管理番号	
所在地	福井市花月3丁目601-7
建物名	A棟
取引態様	売主
手数料	
構造	木造
詳細間取	2LDK+ウオークインクローゼット
総階数	2階
完成年月	2024年7月
引渡/入居日	相談
湯権	
下水道	
駐車場	有　2台可
交通	バス:花月新町バス停　徒歩2分
設備	
備考	

お問い合わせはこちら!

福井県知事免許(1)第1730号
株式会社　宅建サービス
TEL 0776-33-3322
FAX 0776-34-2171
URL
Mail
営
休
〒918-8055福井県福井市若杉2丁目208

不動産ネット福井

案内図

※こちらの案内図は座標位置の登録がある場合のみ表示されます