貸マンション

1K

福井市 米松2丁目
フレリア県立病院前603

賃料 **4.88万円**

敷金 **4.88万円**
礼金 **なし**

通学区
日之出小学校
成和中学校

県立病院近く!!宅配BOX・セキュリティ完備

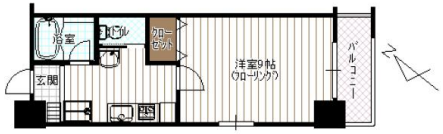

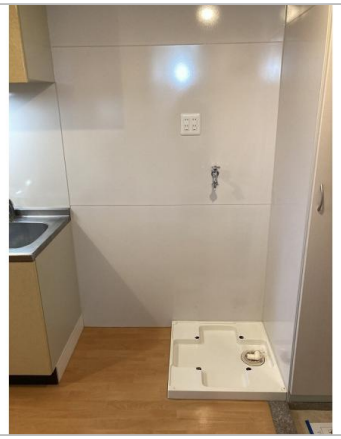

管理番号	
所在地	福井市米松2丁目
建物名	フレリア県立病院前603
取引態様	仲介
共益費	6000円(税込)
保険	金額 18000円/2年
構造	RC
詳細間取	
引渡/入居日	即可
駐車場	有 1
占有面積	27.92㎡／8.44坪
完成年月日	2005年02月
交通	バス:福井県立病院前バス停 徒歩1分
設備	BT別室,トイレ,暖房便座,システムキッチン,IHクッキングヒーター,給湯,洗濯機置場,フローリング,エレベーター,洗面台,照明器具付き,プロパンガス,宅配ボッ... ※全てを表示できておりません。詳細は不動産ネット福井サイト内の物件ページ内にてご確認ください。
備考	CATV料1,543円／月。 家賃保証加入要。

お問い合わせはこちら！

福井県知事免許(9)第919号
合同ホーム株式会社
TEL 0776-25-3331

FAX 0776-27-7501
URL chintai@godohome.com
Mail chintai@godohome.com
営 平日9:00～18:00(土曜日10:00～17:00)
休 日曜日、祝日(2月下旬、3月は無休で営業しております。)

〒918-8239福井県福井市成和2丁目1018

不動産ネット福井

案内図

※こちらの案内図は座標位置の登録がある場合のみ表示されます