貸マンション

3LDK

福井市 経田2丁目

グランドール福井二の宮102

賃料 **8.3万円**

敷金 24.9万円
礼金 8.3万円

人気地区の分譲マンションの賃貸物件。テラスと専用庭付き。

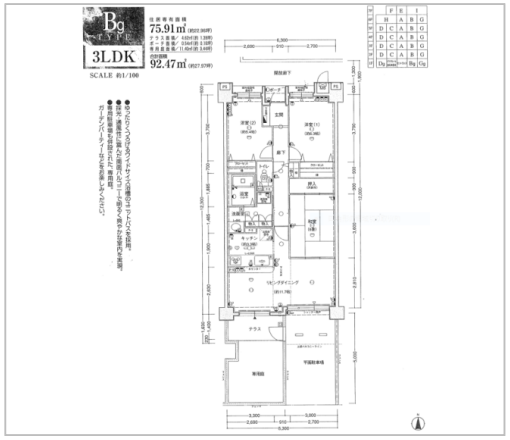

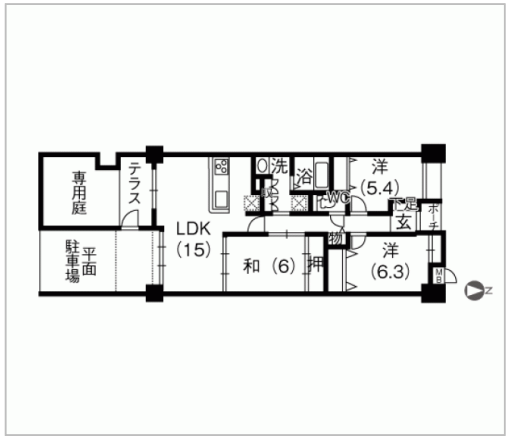

管理番号	
所在地	福井市経田2丁目
建物名	グランドール福井二の宮102
取引態様	仲介
共益費	7000円(税込)
保険	金額 23000円/2年
構造	RC
詳細間取	6(和)、6.3(洋)、5.4(洋)、15(LDK)
引渡/入居日	即可
駐車場	有 1
占有面積	75.91㎡／22.96坪
完成年月日	2000年8月
交通	バス:二の宮バス停　徒歩4分
設備	BT別室,ウォシュレット,追焚機能,システムキッチン,給湯,洗濯機置場,フローリング,エレベーター,洗髪洗面化粧台,洗面所,洗面台,照明器具付き,プロパンガス,... ※全てを表示できておりません。詳細は不動産ネット福井サイト内の物件ページ内にてご確認ください。
備考	融雪付き駐車場(月額¥5,000円)は契約必須。

お問い合わせはこちら！

福井県知事免許(4)第1455号

春木不動産株式会社

TEL 0776-52-2900

〒910-0843福井県福井市西開発1丁目1801　ひろ安ビル1F

FAX 0776-52-2901
URL http://www.haruki-f.jp
Mail haruki@haruki-f.jp
営 平日10:00～19:00　土10:00～17:00
休 日曜日・祝日

不動産ネット福井

案内図

※こちらの案内図は座標位置の登録がある場合のみ表示されます