貸マンション
2LDK

福井市 西谷1丁目

賃料
5.3万円

敷金 5.3万円
礼金 5.3万円

通学区
豊小学校
明倫中学校

☆インターネット無料！ﾊﾞﾙｺﾆｰ南北2ヵ所。角部屋。コンビニ、ドラッグストアー近し。

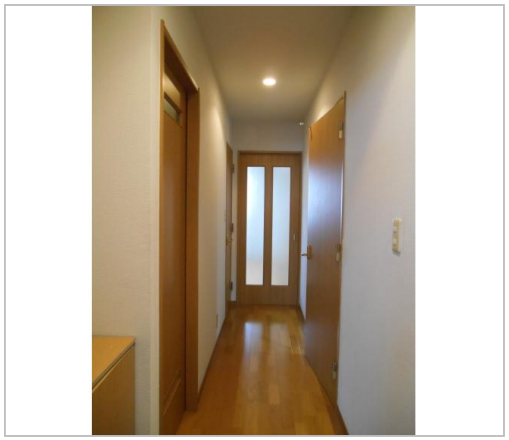

管理番号	
所在地	福井市西谷1丁目
建物名	
取引態様	仲介
共益費	3000円
保険	必須：保証料：5.1万円・火災保険：2万円。
構造	重量鉄骨造
詳細間取	洋6・洋6・LDK14・洗面脱衣所・トイレ・浴室
引渡/入居日	即可
駐車場	
占有面積	60.80㎡／18.39坪
完成年月日	2001年3月
交通	電車：越前花堂駅
設備	BT別室,洗濯機置場,洗髪洗面化粧台,インターネット無料,バルコニー,日当り良好,角部屋,閑静住宅街
備考	◎駐車料1台4,000円/月 ◎CATV料2,600(税別)円/月　・入居時諸費用別途要詳細はお問合せ下さい。

お問い合わせはこちら！

福井県知事免許(9)第000871号
ワコー不動産販売
TEL 0776-33-1234
〒918-8055福井県福井市若杉4丁目910番地

FAX 0776-33-1188
URL http://www.ieie1.com/
Mail
営 09:30～18:30
休 毎週土曜・日曜・祭日

不動産ネット福井

案内図

※こちらの案内図は座標位置の登録がある場合のみ表示されます